本館刊印告白第一日每字取錢五文第二日至第七日接日每字取錢三文第八日起接日每字取錢二文半結算字數先以五十字之處爲率多則以十字遞加此啓

大清光緒　庚辰六月　十一日

申報

第二千五百九十號

（西曆一千八百八十年七月十七禮拜六）

上海零售每張計錢十文　外埠以照遠近酌加寄費

外埠售報處
北京前門外琉房頭條衚
同中昌號
天津紫竹林舊廣東堂子
閻璧沈竹君
南京金陵門東邊醫林宅
內李佑之
武昌城糧道街夏德興雜
貨店
漢口江漢關道署前中昌
蘇州府新城內六條巷劉
揚州平叉灣子街洪毛司
嘉興隆叉興隆巷北首
巷內劉承恩三處報房
江西省南昌府城乾昌全
景德鎮恆源銓昌辦信局
蘇州閶門城內都亭橋河
沿街銅錫店內黃星齋
杭州城中官巷街申昌號
福州城外南臺復利洋行
寧波江北岸李姓記號內
香港中環街循環日報館
廣東省城雙門底文選樓
廣西省城內胡萬昌信局
四川重慶府胡萬昌信局
湖南長沙府胡萬昌信局
其餘外埠皆由各信局
以及京報房代售此佈

真啓零紈出售

有客於潼花幕下者選近日官場八行書之駢儷語分門別類鈔錄成編名之曰真啓零紈閱之覺宦海應酬固常事爲生熟而其中如時令祝謝等事則生意場中亦悉可供採擷爰即取而印行計每部訂成二本定價洋一角五分於本月十三日禮拜一出售諸君請仍皆購處所賜顧爲盼

本館告白

照相亞細亞東部輿地全圖減價出售

本館前託東洋鐫刻亞細亞東部地圖銅版以外國紙刷印於中國全境之省會府廳州縣備極詳明兼繪日本朝鮮琉球等國甚獲閱者賞許惟鐫刻銅板工本較大是以每副米裱者價洋二元五角今特將原圖託點石齋以照相石印之法照成而印以整張中國紙不須拼湊且省治字樣悉改較大原圖或有錯誤修改較正着色較更鮮明即日在本館申昌書畫室發售每副米裱者僅需價洋一元二角五裱者照加諸君願早賜顧可也

本館告白

行善但宜問心說

前報有流落堪憫一節其事由覺門探事人郵寄本館亟爲登錄夫此等哀黨所在多有豈獨覺門一處爲然哉或在大街鬧市或在鄉村僻處或男或女或老或少每每面壁哀泣地上攤一哀狀歷叙其遇難之由或言因探親不遇至於流落他鄉或言因盜劫火災以至衣食不繼又有言父死不能葬子歿不能埋家有病人無從買醫藥堂有衰親不能救凍餒布告仁人君子慨解腰纏一爲援手凡若此者比比皆是而其中青年婦女居多欲冀動人之憐而樂於施濟也然此中眞僞正自不一眞者固爲可憫僞者殊爲可厭因有僞者參於其中幷眞者而亦疑之於是此等江湖流落之人皆以哀黨目之雖或情詞悱惻形狀慘悽而見之者偶一注目漠不動心以爲此江湖之一派也然亦有人焉惻然動念慨然解囊者而人或且從而笑之以爲受哀黨之欺嗚呼是亦人心之壞也夫哀黨之所以爲此者何爲也哉亦以衣食無資貧病堪虞不得已而爲此苟其家有長物甕有斗升則彼青年婦女又豈肯含垢忍恥而爲此態耶日靡恥道喪竟有以此爲營生者然其情形固足以動人憐憫也消路之間見有丐者追隨索錢非不可厭然有時探囊偶便或見其人老病堪憐亦擲與一二文此一二文者豈遂足以救其殘喘乎亦觸之於目不覺動之於心而已故吾謂丐之年少力强者最爲可惡以彼之年富力强何事不可餬口而甘於丐食此必由於懶而貪甘於下流而不自奮此等乞丐雖餓而至死不足惜也若夫老病疲癃沿街乞化此則眞情可憫苟囊內有錢必當施之而況哀黨中類多老叟少女哭聲嗚咽言詞悲慘而有不怦怦乎有動於中者哉即如覺門老嫗携有弱女自言爲北直人其夫爲縣佐於嶺南因病去官回籍舟次贛河遇風覆溺人幸獲救子已驚斃而宦囊餘蓄蕩焉無存日暮途窮無可告訴其夫既受一命之榮自不肯效伍員之吹簫吳市而川資既罄旅食何來勢不得不仰望於仁人之援救觀其所言似在情理之中第以類乎是者隨地皆有因以哀黨二字一概抹殺而數日以來寂無一人過問是亦大可哀已且余之哀非專爲此老嫗哀也哀世道人心之日即於澆漓而不知所底焉耳孟子興氏有言今人乍見孺子將入於井皆有怵惕惻隱之心誠以此心之發人皆有之由不忍赤子之心而推之則凡見有貧苦堪憫之情形亦必惻然動念不必論其情之眞僞也而今之人則因其僞而不信其眞即果爲眞而亦疑其僞是惻隱之心人皆無之此可哀者也子輿又言簞食豆羹嘑爾而與之行道勿受蹴爾而與之乞人弗屑此羞惡之心也乃哀黨甘爲此態以爲欺人之計是羞惡之心亦有不存者矣可哀者二顧羞惡之不存仍迫於饑寒之故其情猶爲可原若惻隱之失則往往皆爲富貴之人而因恐爲人笑其受欺於哀黨而悍然竟不之顧此則可哀之尤甚者矣夫近來富貴之子一席之費數金不止一衣之華數十金不止索笑花前聽歌舞榭慨然解囊而不吝而或有親族朋友流落無依求其稍罷一二千文少至數百文而彼且斷斷然有所不願又何論此等流落窮氓與彼漠不相識豈肯破其慳囊也哉夫爲善之道但以盡己之心而已苟有拯人之心雖拯其所必當拯猶未全善但以己心之誠僞決之而外還之誠僞不待辨也本館之爲此言也亦不過欲感發斯人惻隱之心而已如目之爲迂談則非本館所敢知矣

俄事電音　○昨得倫敦電信云英議政員近又問於相臣曰中俄之事究竟若何答曰俄國已與各鄰國商定不害通商局面等事兩國果出於戰英願聽俄之指揮也按電音雖簡然以意測之一若俄已允英不封通商各口是固英之利亦中國之福也電報又云中國人已擒俄之探路官名皮徙奧羅斯鴿者幷略其克顙文而還按克顙文係俄人稱羣聚轉運貨物之人之名其爲兵爲商不得而辨也字林報謂探得擒俄官一役係出左侯帥之意刻已寘之獄矣

電線利便略論　○字林報昨論中俄啓釁之事謂俄國邊界已設有電線直通俄京此大利也查伊犁離中國京都近於離俄國京都一千八百里乃中華調兵以去俄國調兵而來之消息朝發西域不待夕而已至俄京如中俄實出於戰俄兵調遣靈速其取勝有可操券得者殊爲中國危也

整頓稅事續聞　○前述漢口關道會商英領事整頓厘捐毋許洋商代報以杜偷漏一節今聞由官投稟經監禁之買辦遞出帳簿二本內有關涉厘金委員及數小官之事頗覺受累也

英將北行 ○字林報云探得英將戈登昨日已乘豐順輪船往北抵津後欲寓於李節相鈴轅并悉戈君不至北京亦不願受職惟與節相商議整頓華軍而已

漕督回缺 ○文質夫漕憲自 陞見回任後於署後起建樓閣煥然一新乃曾未兩月便染沈痾延至本月初三日巳時竟爾仙逝云

都轉接印 ○本月初三日新任兩淮鹽運使王靜庵都轉接篆大日前署司徐仁山觀察即回儀棧各供厥職云

風災續述 ○揚州風暴情形前已登報茲又聞是日揚子江中所壞船隻極多即如在鎮江府開城河之防勇數百名亦於是日因工竣回營分三船渡江內有一船傾覆撈起者祇四十餘名餘俱溺死又一義渡船甫經解纜以風猛異常帆不及落登時覆溺傷者亦不乏人十二圩一帶向為鹽艘停泊之所內有一舟裝運甫畢鹵載重而縴遂沉溺據鄉農云是日早閒見有黑白兩龍於東南角江面戲水未幾便急雨暴風飛沙走石兆此奇災云惟閘運河內一民船行至九龍橋遇風便覆岸上居民見之趕為撈救慶再生者八人嗣因救省腹飢上岸就食及食畢復入河將船扶正孰知艙內尚有五人雖入水為時已久而五人中竟無一死者是誠不幸中之幸也

坍屋壓人 ○京師及近畿一帶自五月初十日後霪雨連綿晝夜不息以致都城內外各房屋日見倒塌如內城船板胡同某姓華石橋阜姪西四牌樓某旗人後門外李姓各住宅均有倒屋傷人情事城外如打磨廠某姓雜貨鋪屋宇全數傾下致壓死夥友一人受傷者數人餘則不勝指數云

雷擊巨蛇 ○月之初四日雷電大作閩金匱縣南鄉大牆門地方有一巨蛇被殛長一丈有奇鱗甲儼然俗所謂火赤練者是也

懲買私錢 ○蘇郡小錢一項經譚中丞嚴行禁止久已斷絕風清惟尚有不淨者閶門外吊橋東堍有江北人數名日於乞丐手中收買小錢販往他處日亦可得數十文不等茲為巡查拿獲立時懲責並枷號犯事地方以示炯戒

肉捐為難 ○前報蘇郡官憲勸諭各肉鋪每斤捐錢兩文以充善舉事緣省中育嬰堂經費不敷起見蓋是堂收養難嬰來者不拒而乳哺襁褓須錢妥貼即如現在嬰孩已有八百餘名之多所有堂中田產實係入不敷出歷年賠墊以致董其事者屢屢告退去年倡擬肉捐之議方遞呈上憲而肉鋪聞信私自醵金千餘貫緣批駁遂爾中止茲堂董復訴前由稟蒙護撫憲由撫憲批准飭交蘇州府勸辦去後府憲復委長洲縣傳集各鋪善言開導無如各肉鋪輾轉刁難堂諭數次迄無就緒大約肉鋪中願捐者半而不願者亦半然事有得半之數總可望其有成且現聞所勸捐數每斤已減至一文惟該肉鋪首事者甲乙兩人甲素好事乙則家頗饒裕為肉鋪之冠如甲乙首肯則各鋪無不響應此時輾轉刁難實惟兩人為之阻梗也故長洲縣吳邑尊先將甲乙暫行管押一俟捐有端倪即行釋放云

江流有女 ○上月二十五日早十一點鐘有從長江上流漂一重疊木板至漢口板上臥一青年女子貌亦娟好惟四肢套以鐵環釘住不能轉動跨下有和尚頭一个已臭腐不堪左有錢三千繫於板右有糕餅亂繫靠其臂又以板插標其側上書此女係金口人計離漢鎮六十里年十九歲僧年四十有二倘此女已死其錢可作買棺等用糕則暫作延命之需見者有必救其性命倘有檢拾收留者男盜女娼云云是日各划子皆相薄而觀善堂中亦不收救任其隨風逐浪而去次日飄出下關聞為葛店人救去亦未知確否也惟據傳者云此女家頗饒裕其兄弟各有功名祇因殺僧之故不得不將此女置諸死地但究係骨肉之親心終不忍是以棄之江而仍留其一線生機也

故員賜卹 ○前報烏程楊如齋司馬隨曾襲侯出洋後斯夕從公積勞致疾歿于異域當經曾侯奏請議卹今聞故員之弟洋務委員楊誠之太守奉到札知已奉 旨楊澄着照軍營病故例議卹欽此光被重泉恩推後嗣可為歿於王事者慰焉

交毆斃命 ○本埠南市豐泰碼頭現已改為仁泰碼頭泊有萬福順沙船船上水手韓長和與仝伴某因事打架韓略受傷旋即斃命經屍兄韓露和協同船主袁奎恭報縣莫邑尊帶仝刑仵各役親臨驗得身雖有傷然非致命的係服毒自盡者着具結存案并着該船主備棺收殮旋據屍兄禀稱家中尚有老母約兩日後當可赶到請暫緩封盖待母來與見一面且韓長和既自服毒亦當早來通信何至氣絕後始來報知屍身又被張桂林移放小船此是何意倘請究其移屍緣由張桂林稱見韓長和垂危故放下小船意欲送回伊家本屬好意萱邑尊着帶回待訊後再為核辦

原譏狡供 ○十六舖巡防局昨有一女子來叫喊據稱原籍嘉定縣人姓浦氏從幼過寄於滬上張姓為養女取名彩金年二十三歲從寄母在南市鹽碼頭開烟館度日今春奉諭押閉後寄母亦即身死寄父欲收我為妾但我母在日曾以我許童雲亭為妻今寄父出此下策不得已逃回嘉定也局員正在詰問而縣署捕班早已得信赶到攔阻并稱其人在縣有案請送歸核辦爰即由局送縣經幫審委員錢少尹傳訊彩金仍照前供旋由彩金之寄父張培訴稱彩金自母亡後與童姓私逃捲去衣飾有二千兩光景請為追償錢少尹謂開設小烟館何來二千金殊難憑信張培又稱離開烟館而實當道差確有此數官着張培將彩金領回再候覆訊彩金稱今若回去性命難保叩請明鑒隨着官媒看管候審

脚夫壓死 ○本埠南市王家碼頭某木行有攌木頭之脚夫前日正在堆積一時失足遂致壓死云

攬客罰洋 ○前報椿記棧之金竹亭控夥陽玉奎在輪船接客被天元棧夥鄭順寶爭毆受傷由陳司馬諭將鄭管押俟楊傷痊再行核斷前日晚堂覆訊楊供受傷甚重現雖略愈然經紀之人不堪此苦陳司馬以接客攙奪殊堪痛恨喝責鄭一百二十板再令繳養傷費洋六元給楊完結

車案類列 ⊙巡捕查得馬夫王忠將病馬駕車送請判罰王供車主談洪義今亦投案談稱祗此一車一馬藉以餬口馬頸確有傷痕實出無奈陳司馬謂病馬駕車實干例禁姑念窮苦罰洋一元撥充醫院經費馬着餵養半月俟傷痊始准駕車⊙停留棋盤街之野鷄馬車夫王阿三王長全同至英公堂稱昨有洋人馬車溜韁致撞壞我車二輛約須修洋十二元請究鄭阿六供在洋人愛薄羅處充當馬夫馬實溜韁撞壞彼車然修理洋約須四元我願代爲修好陳司馬隨令鄭繳修理洋五元以免周折鄭乞寬限七日繳洋亦准所請惟逾限須追足十二元云⊙車過大橋工部局立有章程務須緩行不得馳驟違干送官懲罰昨有華捕解送張聚昌之木料車係蔡阿虎等三人拖行因違章請核陳司馬隨判罰張洋二元充醫院經費蔡等斥釋

接錄譯英報論伊犁事 ⊙一千六百九十二年俄主必打的寄列遣使至中朝欲查中國疆界之處以得其詳也然俄使至京惟聞康熙皇待之甚厚而已餘外別無所聞自此以後俄欲陸路通商中國皆閉關不許而蒙古人亦漸漸侵越疆界一千七百年俄人鴉路巴仙焰台墟復被奪去將俄兵解回發落中國雖背納鉥之約俄人尚不介意因相去之遠而非親見其事也俄國必打主復遣使至京以衣士馬羅輔爲欽差以地龍芝爲參贊旣至中國待之極厚計俄公使之見寵於他國未有過於此者也衣士馬羅輔回俄之後即以地龍芝爲正公使中朝諸臣以皇上矜寵俄使心漸不悅因謂通商則亦何用之有況貨殖原屬可恥奸商之來凡以自肥其身原無益於吾民也云云故俄使欲通商而約竟無成議將回國之時地龍芝復入朝定奪中國仍謂兩國通商之事祗許於疆界處爲之不得入境也嗣後雍正繼位於一千七百二十八年俄復與中國在吉宅地方定約時俄國之主其約者乃伯爵威喇的士喇滑也約內許俄人建一禮拜堂於京遣教師十人前來此教堂中國爲之建造而俄國可遣人至中國學滿洲及漢文字許三年之間俄可遣二百人入中國貿易以貨易貨中國亦可遣使至俄京云一千七百三十三年中國使至俄回時得禮物甚多自此以後中國尙不悅俄之通商而時時阻止俄人貨不能消乃以半價沽之每至虧本故俄商貿每以六年始來中國一次一千七百六十二年俄皇后嘉特運在位始命國人往吉宅與中國貿易而免其稅以爲招徠焉然兩國通商之事由中國議定者因此兩不相和雖公文上常以兄弟之國相稱然心實兩不和悅也至乾隆時征士耳機之東境得勝俄愈不安而俄之貿易於吉宅及美密纏等處者生意漸盛而中國又不安一千八百零九年俄以伯爵哥羅乾爲使至京及萬里長城而問蓋伯爵不肯行叩頭之禮也俄見陸路通商旣不能暢行於中國又欲以海面通商爲請而又不能遂所欲自此十一年之後俄復遣添哥士哥爲駐中國欽差自此俄始有常在中國或往或來之欽差以至一千八百五十九年兩國俱安無事蓋此年則歐洲諸國與中國有戰務也獨一千八百五十一年中國與俄定立伊犁之約會土耳機以東俄國富如貿易之處也一千八百五十九六十年之間俄以將軍益那地輔爲駐京欽差請於中朝使俄得滿洲水路之貿易中國不能拒乃許之俄之貿易遂由水路可通至高麗及莫典城歐洲諸國得乘機入中國貿易者多在一千八百六十年之時也至一千八百七十一年俄乘中國不備遽取伊犁其時中國未暇與之理論故俄得據守之而俄國亦嘗應允謂如中國之兵力足據守伊犁即當奉還而俄覓食其曾故有今日之事計俄於中國之地若莫典若高麗若甲都若蒙古若滿洲皆有交界之處不特於伊犁爲然中國必欲於伊犁得其明白務求公道者恐蠶食之端不可開其漸歟按此俱依英文譯出地名字音或與他處不能相符閱者諒焉

移席助賑 ⊙粵中水菑甚劇而直賑未已籲欵愈形竭蹶昨知恒吉實莊開市同業及親友致賀例須備辦謝席公所同人有往賀者因勸請節此費用移助粵賑卽承慨允今交到英洋一百元變禮酒爲仁漿易虛儀爲實惠且當此暑令涼燠不時旣省酬酢之煩又合節宣之道如有各寶號開張喬遷或壽筵公讌俯采芻蕘踵而行之不僅種德無量也

滬上協賑公所同人謹啓

劉烈婦行 并序 ⊙烈婦姓劉氏廣陵人郭軍門子美姬也幼流落平康軍門以千金脫其籍事軍門有賢聲光緒庚辰軍門卒於官劉氏越三日仰藥死弔之以詩

古來烈婦不少殉夫死不信青樓女子能如此聞說汾陽有愛姬冰霜爲質玉爲肌煙花淪落年十四將軍物色眞神奇將軍本是人中傑慷慨千金脫其籍三載纏綿何足論一朝鏡破肝腸裂將軍不負妾心堅妾軀終爲將軍捐仰藥從容笑而逝從此芳名流百世吁嗟將軍方枕戈桴鼓得人望凱歌將星何竟一時落烈婦烈婦奈若何

嬾萍曾鉦未定草

黃靜淵茂才刻小印見贈作詩謝之 ⊙十指眞操造化機靈光神力兩能全故人持贈心相印賤子顚狂肘欲懸片石宛然垂不朽徽名或可藉流傳圖書潤色新詩草好結吾儕翰墨緣　鐘鼎傳神未敢求投來鐵筆抵銀鉤六書竟使靈心運百鍊今從繞指柔餘事君能通篆籀閒情我欲學吟謳深鏤淺鏤何精妙金石都教腕下收

白門程仲承待定草

光緒六年六月初一日京報全錄

宮門抄⊙發抄　旨四道⊙署江督吳等　奏查明嘉定寶山二縣漕糧銀米科則較重擬請本折併算酌減額米摺⊙總兵楊　奏恭報出洋繞巡日期摺⊙總兵劉　奏恭報巡洋班滿撥過洋面情形摺⊙署江督吳　奏委署知府片⊙六月初一日戶部通政司詹事府八旗兩翼値日無引　見⊙札倫布請假十日⊙內閣奏派驗放之大臣　派出勛貝勒邵亨豫朱智耀年⊙吏部呈進月官卷⊙召見軍機⊙發抄　李文敏奏請將濫押斃命之同知沈超革職奉　旨沈超着卽行革職番辦餘依議該部知道欽此⊙又長江水師提臣李成謀照章巡閱江西水師奉　旨知道了欽此⊙善慶等奏擬保劉寬等三員奉　旨覽欽此⊙杜瑞聯奏開復雲南花翎候補知州李光舒奉　旨吏部知道欽此⊙⊙

署理兩江總督江蘇巡撫臣吳元炳護理江蘇巡撫布政使臣譚鈞培跪　奏爲查明嘉定寶山二縣漕糧銀米合計科則較重擬請本折併算

懇　恩准予酌減額米以甦民累恭摺覆陳仰祈　聖鑒事竊准戶部咨光緒五年九月十八日內閣奉　上諭都察院奏編修廖壽豐等遣抱以本籍漕糧未蒙普減呈請代籲免加漕銀兩一摺等因欽此仰見　聖主垂念民瘼一視同仁之至意臣等莫名欽感遵即轉行司道查明詳辦去後茲據署蘇州藩司許應鑅蘇松糧道王毓藻會詳稱蘇省同治初年查辦減賦一案經前督撫臣請將蘇松太三屬極重浮糧大加核減上中各則及沿海瘠區漕糧分別遞減僅減仍不減五升以下之輕則亦不逾部議三分減一之範圍常鎮二屬則不分斗則輕重普減漕糧十分之一其漕項地丁銀兩先經奏請並減部議未經核准嘉定寶山二縣田畝因本色科則之最重者每畝只徵米二升七合有零俱係在五升以下輕則當經彙入清單聲明不減漕銀因併歸地丁折徵未經議及各在案茲該編修廖壽豐等以當時減賦案內該二縣獨未沾沐　皇仁未免向隅請將應解江糧道庫加漕一項核議寬免經都察院奏奉　諭旨飭議遵查原呈所稱江道加漕銀兩一項係因順治年間省衛運軍行月口糧改折不敷奏明增編於高淳安東興化泗州嘉定等州縣並續准均派溧水一縣嗣嘉定寶山分縣後除坍豁減免外各額編銀一萬二三千餘兩不等彙入條銀徵解早已湊抵不敷沙船水腳及海運經費欵有專注待用孔殷現在運費萬分支絀方且節省浮濫設法補苴尚虞不濟一經減免前銀不特與運務關礙匪細即同增之高淳等各州縣恐難免紛紛藉口並且與從前不減條銀　諭旨亦大相違背是此項加漕萬不敢輕議寬免者也至漕折一項因該二縣地濱海疆素不產米未能全徵本色是以將應徵漕糧每石折銀七錢六錢歸入地方徵收始於前明萬歷年間沿迄於今歷逢　恩旨與地丁一體扣豁銀一萬數千兩之多現在嘉定僅徵此項折漕正銀二萬四千二百兩零寶山僅徵此項折漕正銀二萬二千二百兩零體恤實已周摯況當減賦之際該二縣紳民前既漏未陳明刻下定案業經十餘年本亦未便率更奏案也第蘇省減賦前案實為千載一時之　曠典該二縣祇以有此漕折致與額本色科則較輕未能與各縣均邀　恩減論情不免向隅且查蘇松太等屬各縣錢糧每畝最上科則徵銀僅一錢稍零而該二縣因漕折併入每畝最上科則現徵銀一錢四分零本較他縣獨以折銀與額米合計其閒亦有在五升以上之則者原呈所稱名輕實重似尚不為無因況乙該二縣自兵燹後十室九空承平雖已有年元氣未能盡復民為邦本上全　國計尤須下恤民生迭經飭該司道等反覆籌商以加漕一項既難議免而現在所徵本色科則已輕又不在蠲章應減之列惟有於無可調劑之中酌遵　諭旨另籌體恤之法擬請將該二縣前項漕折銀兩照原折銀數仍舊復還本色按畝驗分加入現徵米內合算科則如在五升以上者倣照常鎮各屬之案酌減米額十分之一仍在五升以下者不准核減所減之米將來統在現徵本色米內扣除因原折每石僅科銀七錢六錢為數已輕不得援蘇松太等屬三分減一為比例如此辦理是所減仍係米而不在銀與減賦原案及折漕本意似均相符在各縣既不致藉口而京倉亦尚無大碍並據聲明約計兩縣所減之米俱係一千數百石其白糧米石係關　天庾玉粒照例仍於漕糧項下撥數嚴足起運恤孤米石為計授要需亦於南米內撥補其餘減缺米石各就本欵扣減毋庸另行籌補等情酌核定議會詳請奏前來臣等覆查嘉定寶山二縣田賦既據該司道等查明漕銀與漕米合計亦有在五升以上之則自應量予酌減因思所徵漕折從前若非因地不產米自應以本色起徵是此項漕折本係漕米故漕折名目為蘇松太各縣所無而為該二縣獨有賦役全書附註明晰班班可考況銀米係歷同如會銀論米嘉寶固不無議減若比較銀米總數則變通尚可從權合無仰懇　天恩俯准將該二縣漕折銀數仍歸本色核入現徵米內併算科則如五升以上者照常鎮二屬酌減十分之一仍在五升以下者毋庸核減以順輿情而廣　皇仁如蒙　俞允再當飭司分晰查造科則等差派減米數各冊詳請咨部查核是否有當謹會同漕運總督臣文彬合詞恭摺覆陳伏乞　皇太后　皇上聖鑒訓示謹　奏軍機大臣奉　旨戶部知道欽此

○○頭品頂戴記名提督調署廣東陽江鎮水師總兵印務高州鎮總兵官二等男奴才楊玉科跪　奏為恭報奴才出洋統巡日期仰祈　聖鑒事竊奴才恭查道光二十三年十一月初七日奉　上諭嗣後水師提鎮著於每歲出洋時具奏一次俟出洋事畢即將洋面如何情形據實具奏其實因公不能出洋即着自行奏明均令該省督撫以憑查核等因欽此欽遵在案伏查陽江鎮總兵管轄左右兩營及廣海吳川硇洲東山各營洋面每年向分上下兩班出洋巡緝嗣因新設赤溪協副將案內奉准兵部咨行新定陽江洋巡章程上班自正月初一日起至六月底止仍以陽江鎮出洋為統巡下班自七月初一日起至十二月底止改以赤溪協副將出洋為統巡現值光緒六年上班之期奴才承准督臣劉坤一調署陽江鎮總兵即於五年十二月二十七日接印視事旋據赤溪協副將賴進勝將在洋兵船呈交前來奴才遵於正月初一日接帶出洋統巡值此海防緊要自應嚴督轄營值巡各將領備弁認真巡緝即擬此次大舉便巡查操練赤溪協左右兩營吳川硇洲東山各營營壘鎮標分防電白之右營各弁兵紀律技藝詳加查察能否一律嫻熟盡心整頓不敢稍涉鬆懈倘有廢弛貽悞之將領即當隨時參揭其餘弊兵當汰弱補強務使咸成勁旅庶期盜戢民安仰副　聖主整飭水師綏靖海疆之至意除將出洋統巡日期呈報兩廣督臣查核俟出洋事畢仍將洋面情形另行據實奏報外所有奴才上班出洋統巡日期理合循例恭摺具陳伏乞　皇太后　皇上聖鑒謹　奏軍機大臣奉　旨知道了欽此

○○提督銜廣東碣石鎮水師總兵勇巴圖魯奴才劉光明跪　奏為恭報巡班出歷巡洋面情形據實具仰祈　聖鑒事竊奴才恭查道光二十三年十一月初七日奉　上諭嗣後沿海水師各提鎮著於每歲出洋時具奏一次俟出洋往返事畢即將洋面如何情形據實具奏其實因公不能出洋即着自行奏明均令各該省督撫以憑查核並責成各該總督破除情面密訪明查倘敢偷安畏避及奏報不實隨時分別參辦等因欽此茲將光緒五年七月初一日下班出洋巡日期專摺奏明在案計自七月初一日起奴才出洋接帶兵船督率中左右三營及轄屬平海營值巡將備弁兵船隻在於上下交接一帶洋面往返梭巡督　迨八月初十日巡至左營甲子洋面與東上臨澄海營參將兵船依期會哨一次十一月初十日巡至中路佛堂門洋面與水師提標中軍參將兵船依期會哨一次至於沿海各砲臺砲位

官兵技藝及軍裝火藥器械俱於巡洋經過之便分別會演考驗均經通報在案茲屆下班洋巡期滿撤巡回營所有歷過各營洋面尙屬安靜除將光緒六年正月初一日上班統巡洋務札飭轄屬平海營忝將就日赴營接管兵船統巡四營洋面務須實力加意督緝毋稍疎懈外理合將洋巡班滿歷過洋面情形據實恭摺具奏伏乞 皇太后 皇上聖鑒謹 奏軍機大臣奉 旨知道了欽此 ○○吳元炳片 再淮安府知府葆於光緒三四兩年河工兩屆安瀾案內保請開缺以道員留於南河補用經部核准所遺員缺必須明幹有爲之員方足以資治理查有候補知府孫雲錦老成練達篤實廉明堪以委署據藩臬兩司會詳請奏前來除檄飭遵照外謹會同漕運總督臣文彬護理江蘇巡撫臣譚鈞培附片陳明伏乞 聖鑒謹 奏軍機大臣奉 旨知道了欽此

蘇省撫轅事宜 ○六月初七日五品銜試用巡檢丁憲顏安徽人稟到長洲縣典史趙晉恩交卸兼理長洲縣丞事牌示照得常督糧通判杜元福丁憂遺缺查有候補同知陳家瑔堪以委署 又常總捕通判黃麗中現奉 護撫憲奏委遺缺查有候補同知閔寶樑堪以委令署理 又婁縣知縣茅紹祺早經期滿遺缺查有准補斯缺之秦敬熙堪以飭令赴任 委署長洲縣縣丞林鴻勳稟知本日接印任事 ○初八日通判朱瑞稟知到胥門盤查差 試用從九范仁基浙江人服滿 江蘇試用從九姚沇 指分江蘇試用典史張勤均安徽人稟到未入徐惠疇稟辭赴甯

老德記傳髮水

此傳髮水係本行所始創著歷十五年在印度日本新嘉坡等處銷售日盛一日凡婦女髮上所用之油膠等物所有之美處此水兼而有之且無其黏污諸弊用之頭皮亦甚爽快髮更易於生長頭屑全無此係上等之料做成煎熬時亦甚留意

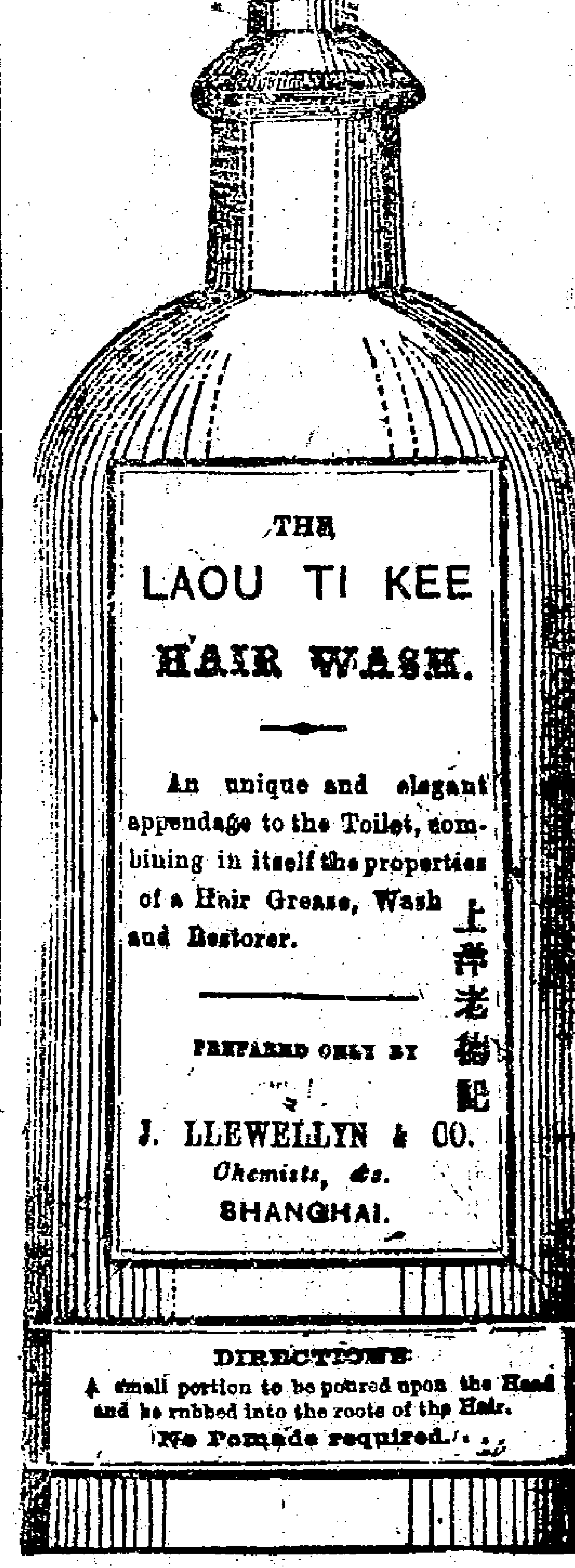

用法

將小匙傳在頭上擦於髮根內

油膠等都不須用

若遇大病之後髮必脫落用此水必有大效因此大有滋培於髮根髮若變白亦可漸漸復原然內並無染色之物也若常用之果必使髮不落用亦甚爲潔淨且髮亦稍少其全無渣滓故用時亦不必先爲搖動也

上海一千八百七十六年十二月十四日上海大馬路老德記藥房告白 甲 [illegible]

誣妄剖明

魏天生冒取紙貨當經申訴公堂管押追繳在案詎天生挽人保出轉央盤交協泰店之范守齋鄭文甫及北市張順源並其堂弟再四懇情謂此項所欠誠鉅無如天生實在無力欲間須要成親歸還此欵姻事難成前已劃收過洋五十九元有奇此次趙源盛貨洋追繳有着竭力勸還盤據恆恩天生四房一子若因貨欵而悞姻事香火中斷實有未忍且諸友相懇亦難却情只以勉強聽從第協泰盤據四百元恆係二百五十元倘有程子鄉一百五十元遂同衆人至程子鄉處告其原委程亦以嗣續攸關不向天生討取盤據對衆扯碎范友卽至公堂銷案諸人以事旣了結邀同至景陽館杯酒釋嫌此亦原中常事故恆亦同往次日往文益收取剔項貨價而范守齋將前日酒館用帳硬扣五元恆以勞動諸友亦不深較乃天生欲洗自身之污謊言登報謂恆自知情虧挽原中反找洋元將盤據收歸與趙源盛無涉等語閱之深爲詫異當時立據之時註明盈虧無涉後來閉歇豈有彼此致信上海縣唐甚多向無此等辦法至冒收客帳二百餘元天生旣經受盤理應經心豈有如此荒唐且其人具在卽使果有其事亦當邀與理論與恆何關其扣劃之五十九元有奇均屬面允何謂延不交貨旣謂恆欲歸伊欵天生提貨理直氣壯何用借取趙源盛圖記稍註蚊足細字而筆畫又分作兩處以圖蒙混酒館費係中間硬扣並非恆所允許種種詭辦同業皆知因懇業外諸公閱此謊言難悉底細故將實情備細詳述非敢互相攻訐也

章寶恆啓 乙 [illegible]

天仙茶園

六月十一夜戲

吉勝奎 謝云奎 閻燕奎 朱彩臣 天水關 合演

景四寶 小金生 小阿狗 鐵漢花

文武合演 盤絲洞

善山西 孟六 蝴蝶夢

孟七喜桂 本園新習演熊幾堂 當

松林金生 魁 今樂之善戲已排成 塲

思榮春恆 一齣名爲魁星現全 出

桂芳文通 中關目頗有娛心悅其 彩

燕奎來全 星 自之妙暗寫警世勸 全 淩

孟六爲壽 戒之功再加小園詳本 堂

彩臣天林 現 細更正愈覺件美大 倒 釘

癸雲貴喜 可觀焉新切新彩 彩

郎阿增姜善 珍周釗泉宜慶說親回 話 板

丹桂軒仙記

六月十一夜演

張天元 蘇太玉 馮永順 汪玉成 富貴長春 合演

謝寶林 得海 李喜秀 劉喜林 收關勝

特請 楊壽長 楊文玉 謝三桂 挂漢城

特請 郭 秀 羊喜壽 玉三喜 宇宙峯

宋羅太 周春奎 張雲亭 捉放曹

鄧群桂 方天得 田黑 太臣 大得

三臨子 薛桂山 錦芳 大田 羅太 清圖

秃扁兒 馮永顯 劉子清 羊喜壽 賣皮詖

云亭永顯 六月仙

道元大本 錦芳群玉得海子清 田黑玉成馮八桂山 昊天塔 柴桑口 合演

大觀戲園

六月十一夜戲

劉久奎李隸香 武昭關

李對兒陳吉太 雙跑馬

達子紅滿天星 汴梁圖

一盞燈萬盞燈 三娘敎子

盧俊英達生

小具奎泉玉山

王四春元朋玉 雙包案

福芝福常茂林

月山福喜大喜

吉太五喜桂喜

劉寶奎銅鋪 打鼓罵曹

劉鳳林林連桂 烏龍院

合演 四進士

禮拜六拍賣

啓者今日十點半鐘在本棧房拍賣品藍花露香水雪茄烟新式自鳴鐘等件各寶號請來面拍爲盼此佈

天源行啓 丙 [illegible]

禮拜六拍賣

本行於月之十一日十一點鐘拍賣色花洋緞布提花布洋緞綢洋紅洋標印花標海馬色呢水漬斜紋等貨先此佈聞

裕盛洋行啓 丙 [illegible]

中國第一名勝 著色西湖圖

杭州西湖爲中國第一名勝六橋烟柳三竺雲峰士女遊觀春秋絡繹洞天福地奇景萬千久居其地者每多不克徧遊若但聞其名者尤以生平未得一見爲憾地學館主人深爲嘉惜特訪得前浙撫楊石泉中丞所辦實測精細全圖爲之增修照印以供好遊者雅鑒從此遠方豪士杳閣名勝凡屬不能親到者皆可壁掛一圖終日神遊目賞矣每幅洋三角由申報館申昌書畫室出售

乙 [illegible]

催客出貨限期拍賣

茲有戊寅四年長江進口各貨至今未出限一月之期拍賣抵償匯欵水脚棧費以淸帳目計開 七月廿九江寬十六次潯來V白蔴一百另一件 又江寬十六次潯來V白蔴一百八十四件 十月廿八江寬廿三次潯來材木十六付 木板六十一塊 十二月初六江孚二十七次潯來⑨白蔴八十八件 十二月十三江靖二十八次潯來K白蔴五十六件

庚六月初十日 輪船招商局告白 甲 [illegible]

發財票出售

今有英八九月呂宋票出售每票計洋六元半票亦售賜顧者請至三洋涇橋南堍西首街內本號購取爲荷

乙號公記啓 [illegible]

呂宋發財票

今有八月份彩財票出售每張六元分半張亦可謝來購取二馬路至盛局內

聯發啓 乙 [illegible]

招尋失物

啓者於本月初八日下午四馬路坐馬車至靜安寺在途遺失珍珠翡翠多寶串一副如有知音者通信至四馬路富潤里底彭宅謝洋十元送到者酬洋五十元決無異言此佈

彭宅啓 乙 [illegible]

新排全本新戲義犬記

啓者本園前奉 憲諭頒發之庶幾堂今樂書讖一部惟小園首先排演之魁星現登臺唱演概蒙諸君無不交讚關目之工音容之美而在申各園亦接踵排演今小園又擇善戲之最足感人者詳細排成一齣名曰義犬記其中音韻關目較前愈覺工細件美不獨聲歌鏗鏘且之形容儼然正所謂羊有跪乳之孝馬有垂韁之忠犬有報主之義何況人乎務使 閱者有晨鐘之警棒喝之寵維昆移玉 賜觀之下方知小園之言不謬今於月之十二夜准演務請 賜顧是日早降後劇尙在詳細更正排習演就訂期佈告

天仙茶園謹啓 乙 [illegible]

龍虎山道人善治諸症

江西龍虎山清
溪道人傳授祝
由科治病應驗
如神內病請符
三道卽愈外症
當面移去立卽
全愈自備香燭
到壇只取號金
一百九十九文
寓二馬路石
路口北仁興
棧內 乙卅

失票聲明

今遺失長崎滋大號支
申江潤號木板棧第五
號匯票一紙計規元五
百念三兩五錢見票遲
七天兌己於初二日照
票批明初九日兌付今
己向前途說明書立保
單將銀如數收訖該票
以作廢紙望 各寶號
切勿收用此佈
六月初九日 乙卅
恆興號啓

告白

有福建惠安縣人林國愛在法租界開設義盛字號做東洋生意其家用銀兩由伊姪向在閩之晉隆字號匯
兌取用因晉隆店主坐莊在申林振成取用後卽修匯信交晉隆寄申交伊店主將信向義盛劃還歸欵今去
年間林國愛匯兌家用各有[illegible]來交以及匯還黃衙亦有回單來交當時單信到日無欵可劃許約延緩月
日當按月加貼利息晉隆店主[illegible]以爲彼自認貼息說得合理候催至本年四月十七日核算竟少還洋一百元
貼息亦不算誘以兌存六月黃衙回單六十元家信僅有六月一百元十一月一百二十元餘俟發信到閩詢
對收數方可算清晉隆店主以爲疊次匯兌各有單信來交條條有據彼不肯現出貼息是彼自認又被耽擱
無奈自赶信至閩詢伊姪現今伊姪來信復匯三百八十元晉隆店主恐將信送去又被其[illegible]擱則別生枝節
爲此繕稟投乃公堂請訊理追償少收洋一百元利息洋六十五元又去年六七九月間代向他處扯借去銀
一千二百餘兩雖在歲底毋銀收到而利息分文未付又被耽擱代伊墊出利息銀五十九兩有零并將來信
及義盛房開之帳又林振成致其叔家信一封一併呈閱孫明府當將林信拆開見內書所借之數俱歷歷載
明着晉隆店主晉論細帳無差當卽准詞於禮拜二着巡捕傳提林國愛質訊林當堂認明會審官斷還少收
洋一百元貼還利息洋十二元限五日交清完案
蔣布照謹白 乙卅

勝記呂宋票

今有英八九
月票出售每
票洋六元半
票亦售頭彩
一萬八千元
二彩六千元
倘遠處賜顧
寄信至上海
老旗昌東首
平安坊口和
昌莊內便是
乙卅

鶴舖毛扇發客

本鋪自運
頂上東青
鵝翎毛扇
仍開設寶
善街東市
公興京緞
號內凡蒙
賜顧價值
公道代客
裝修舊扇
瓊芝室啓
乙卅

李秀峯星相

先生楚南
名士也幼
嗜星相獨
得其奧判
人窮通無
不響應向
游京都聲
名遠震現
寓寶善街
姓記棧乙
翰林院陸
麟啓 乙卅

良醫

吾姚陳曉滄先
生好學深思精
通醫理余偶感
暑邪請名醫而
無効經先生而
病愈可見工夫
之深不在名也
今移寓益湯街
成章泰顧繡莊
魏肯堂啓 乙卅

假冒圖記

啓者近有
假冒本棧
圖章有貨
存棧取銀
之事各號
必須留意
爲要此達
庚辰六月
初七日
同孚洋
棧告白
乙卅

輪船往福州

船名夭厘
些士十四
日開行每
位收洋四
圓如欲附
搭者請到
本帳房買
票毋悞
老太
古啓
甲卅

寄售丸散膏丹

杭州胡慶
餘堂雪記
丸散膏丹
上海在大
馬路拋球
場後街陝
甘糧臺局
寄售
糧臺局
告白 乙卅

儒醫

餘姚履香王
君累世儒醫
家學淵源功
深養到治男
女症輒多應
手茲訪友來
滬欲診者至
南市乾裕莊
邀請不誤
同鄉佈白 乙卅

黑松煤出售

啓者今有
棧貨並船
貨華龍江
印日可到
貴客欲購
者請至虹
口外大橋
西堍小行
帳房議價
可也此佈
懋記洋行
啓 甲卅

呂宋發財票

今有英八
月份票出
售每張六
員分售半
票亦可遠
處均可寄
信至棋盤
街北首鄭
恆豐土行
對門此佈
上海元號
啓 乙卅

輪船往東洋美國

啓者本行托局唛輪
船於禮拜四卽華六月
十六日上午十點鐘開
行往長崎西門舍華神
戶橫濱旣到橫濱卽啞
西耶力克火船卽拌赴
美國等處如欲裝貨及
搭客者請來本行訂定
可也開行之日提貨單
簽字概不收納此佈
六月初九日
三菱公司啓

揚名

邗江李方穀先生善
治喉齒外症楊梅下
疳跌打刀傷靈效如
神內子現患牙疳諸
醫束手君到著手卽
愈未肯受謝因上申
報代其揚名以報寓
寶善街姓記棧內送
診一月只取號金五
十六文六月初一日
起 乙卅
郭榮卿謹啓

呂宋票

本號出售
英八九月
份票每張
六元分售
半張亦可
貴客欲
購者請至
大馬路望
平街長豐
綢莊對門
便是 乙卅
必發啓

呂宋票出售

今有英八
月份票出
售每票洋
六元分售
半票亦可
頭彩洋一
萬八千元
二彩六千
元 乙卅
棋盤街榮
昌茶樓內
新記啓 乙

出售呂宋票

茲有英八
九月分票
出售如蒙
諸君賜顧
者請至大
英三馬路
向小號購
取便是遠
地亦可信
至小號照
辦同發號
具 乙卅

夾板往長崎

茲有帆船
名海渭淮
於十三日
駛長崎倘
各寶號
有貨裝儎
卽請至小
號面議可
也此佈
永[illegible]街太
和晉啓 乙卅

呂宋票出售

今有英八
九月份呂
宋票出售
每票洋六
元分售半
票亦可頭
彩一萬八
千元二彩
六千元
棋盤街北
首源記啓
乙卅

呂宋票出售

今有英八
月九月份
票出售每
張洋六元
分售半票
亦可如遠
處均可由
局帶信來
購不悞棋
盤街北首
協記號啓
乙卅

呂宋票出售

今有八九
月分票出
售每票洋
六元分售
半票亦可
如遠處賜
顧由局帶
信購取不
悞大馬路
東首拋球
場興記啓
乙卅

呂宋國君白鴿票

啓者今有
英八月分
票出售如
貴客欲
買者請速
來欲帳房
購取可也
此佈
望益
行啓
甲卅

上洋大德生告白

本號揀選道地
參藥誠心修合
神功戒烟參片
服之屢經效驗
靡不絕癮今開
設大馬路拋球
場南街太亨祥
參舖內發兌特
登申報以便遠
方邇知仕商賜
顧無誤 乙卅

天津鞋業聲明

茲啓者今因天津衆鞋店
貨價不一濫市出售以致
屢年虧本現在大家公議
靴鞋價目定價劃一銀洋
概照衣牌作算自六月初
一日爲始以後倘有紊亂
行規者公罰席戲三桌設
戲再有新開鞋店者先備
席戲早晚各八桌公中敬
神宴會另刷印行單分
撥爲憑特此佈聞 乙卅
津幫衆鞋店謹白

呂宋發財票

今有英八
月份呂宋
票每票收
洋六元半
票收洋三
元十份之
一收錢七
百文外埠
購取由信
局寄到照
悞 甲卅
金能行啓

搜書

駁砲紀略
啓一書爲
滬上某西
人所作現
擬購買如
有原本願
售者送至
申報館代
收每本當
酬洋五元
甲卅

必得呂宋票

英八九月
份呂宋票
出售每票
六元半票
三元十分
之一足錢
七百文遠
處信來原
局帶回望
平街外國
館對面必
得 乙卅

呂宋票出售

啓者今有
英八月票
已到如
貴客欲買
者望早請
來買取如
半張均可
此佈
別發
洋行
啓 甲卅

呂宋大小票出售

啓者今有英八月份呂
宋票出售每張計洋六
元分買半張亦可並有
金鋼鑽彩票每號收實
洋一角兩號起碼得彩
章程票上註明如欲買
者請來購取可也今托
三茅閣橋長源燭舖分
售甯波在江北岸分售
此佈 甲卅
上海新北門外天主
堂隔壁通源洋行啓

呂宋票

今有英八九
月票出售每
票六元分售
半票亦可貴
客欲購者請
至老巡捕房
北首九章綢
緞莊斜對門
樓上便是
泳記啓 乙卅

歷代有名上海第一眼科

浦東新場
八世儒醫
謝秋亭次
子馨園精
理眼科喉
症現寓上
海新碼頭
張新興客
棧
同鄉劉樹
滋敬請 乙卅

新開安泰駁船

本號有新大
駁船十餘隻
均是工堅料
實專在黃浦
江代客駁運
貨物招呼妥
當價錢公道
貴客駁貨諸
新賜顧鋪在
老旗昌外街
朝東此佈
乙卅

醫必有中

會試過滬偕
友至四馬路
口請朱子琴
先生詳觀氣
色坐中四人
獨言余必中
餘皆不許今
果登奕特贈
四字以明其
術本科進士
琴川曾雲章
啟 乙卅

名宿醫寓

會稽趙晴初
先生精於醫
學著述等身
今杖履道出
海上寓北市
二馬路同慶
公棧余夙欽
仰爲特登報
以告聞其名
未見其人者
歸安淩嘉六
謹白 乙卅

夏季搢紳發兌

京都新到
文武搢紳
全函計價
洋八角新
選多寶船
訂一百二
本計價洋
八元 鑒
賞者至拋
球場掃葉
山房謹啓
乙卅

彭誠濟啓

本堂創製戒烟參片應
效如神四遠馳名近有
假冒甚多在外揑造本
堂樣式將僞藥冒冲本
堂招牌各城鄉兜銷未
免貴客悞買食之有損
無益須要認明蘇城內
朱仙洲巷本宅內廳上
海在棋盤街北首老巡
捕房對門方是眞正老
店餘外一概假冒特此
告白 乙卅

書籍發售

國朝先正事略竹紙洋一元半白紙
兩員曾文正公全集十五員金石萃
編七員孫氏周易集解一員縮本八
銘五角草字彙七角徐批外科正宗
一員六角鉛板癸酉鄉墨一角白紙
孫氏說文一元半窟智圖八角鉛板
簡明目錄一元批點紀効新書七種
七元五經類駢一角五拾雅一元半
原板金壺七墨三角五宦鄉應酬便
覽二角楊子法言四角折獄龜鑑補
三員歸方評本史記五元 乙卅
千頃堂謹白

呂宋票出售

今有英八
九月份呂
宋票出售
每票洋六
元分售半
票亦可頭
彩洋一萬
八千元二
彩六千元
棋盤街北
首永記啓
乙卅

新開人壽堂

在上洋老北門
外大街坐西朝
東門面發兌各
省道地藥材香
料細藥固本戒
烟靈丹凡仕商
賜顧者須認明
本堂九老爲記
庶不致悞今擇
六月十三日開
張特此佈聞
乙卅

呂宋票

今有英九月
分票出售每
張洋六元分
售半張亦可
賜顧者請至
四馬路工部
局隔壁本行
購取可也
廣豐洋
行帳房
啓 乙卅

神醫誌謝

予去秋患毒甚險久知上海石路太和里徽州閔小樵先生善治囑由信局寄還取藥三次卽愈今來面謝再三兆受特此揚名鄉邑報德人 具 乙

看書卽知戒烟法

此書蒙 克王爺賜章鑒定 倉場督憲宗室鐘鑒 上海道憲沈 賜序最奇者服藥後腹中積滯烟油悉由毛孔而出故能除心癮愈百病增飲食豐容貌冬月手足不冷夏天身體不熱鬚髮竟可轉黑既痰復能種子每兩價銀一兩每瓶一錢服丸三兩除根惟藥丸無凸凹形者卽係假藥另有 瘋癱鼻藥每料一員三日除根 雀斑藥半員十日退清 髮禿藥六角半月重生 淋 癬等藥二角 痔瘡 滴 目疾等藥一角 賜顧者送書一本上海只此一家金陵另有一鋪其餘各省各碼頭並無分鋪上海北門外吉祥街 如意街金陵城內土街口生生堂同啓 乙

英八月呂宋大小票

本行搬移法界三茅閣橋直街鴻運樓對過照常發售綢緞檯椅等票每號收錢一百念文一號起碼壹買拾號收英洋一元得彩數目仍於票上註明呂宋大票每號收洋六元分買半票亦可外埠賜顧者寄信局來買不悞本行開設以來中彩銀洋票到對明九扣兌現遠近無欺 發記洋行 乙

收兌逐月呂宋彩票

本莊兼兌呂宋大小彩票總歸克已倘各埠賜顧便則來申面兌或函致本莊示明現劃何埠妥實莊號均從尊便此佈 上海老旗昌東首平安坊口和昌莊啓 乙

發會

本行現有各樣顏色之蚊帳疋頭寬九十寸每四碼價洋一元 白衫每打九元 香水名阿頭克龍每箱六瓶價洋一元五角 白麻斜紋布同 拉克波及各色佛蘭絨 毯帽 鞋子各件如有欲買者請來本行可也 甲 上海福利洋行啓

預佈遷移

本齋向在上海三西廣東路角開設張專辦華洋木器擺式古玩雜物並鑲洋琴發客今擬要移至三洋涇橋北堍朝東南角洋洋房內交易故將舊底房裝玻門等招盤或頂租亦可此佈 乙 奇藏齋啓

東洋眼藥

神效 光明精琦水

專治眼胞紅爛白睛暴赤癢痛交迫澁澀難開羞明畏光迎風流淚視物不明夜眼多眵起坐昏花等症以及瘡毒上攻風氣傳染遊絲飛入沙塵眯目睫毛倒插跌打損傷或暑氣寒風所致一切患眼勿論男婦老幼均用此藥水滴入眼眶中每日二三次症輕者卽日全癒重者六七日方效百試百應極有靈驗用過者無不稱其妙但眼病最宜速治切勿因循過去以貽後患人若一失明卽如墮黑闇地獄人生之樂事已失其大半矣是眼藥所以不可缺也日本處扶桑之東古稱蓬萊中多仙山靈水間產奇樹藥草故醫亦多神手本堂在日本東京開設有年所選製各種良藥俱係祖傳秘方而眼藥精琦水之一項尤屬加意修合神效異常是以名馳遠近凡華人到東洋者無不購歸視如珍寶今特分設上海英界河南路老巡捕房對面坐西朝東門面開張以便四方購辦是固非隱有射利之見誠欲推廣濟世之心倘蒙 紳商賜顧請認明本堂招牌爲記庶不致悞 乙

再者賣藥之要在濟世理宜廣傳利人但本堂分設上海未有多日遠近批發未能遍及敬望各省 紳商代爲售賣以廣銷路而遍濟世如有 貴客欲代售者躉賣章程另有仿單新到本堂取閱若在遠處可由信局致函來問凡躉賣者本堂實不過僅收回藥本工資而在代售者則殊多沾潤之利焉耑 諸君查閱仿單若合 尊意請卽速議代售以助本堂濟世之心而見 諸君樂善之誠也 日本分出 樂善堂藥房 岸吟香謹啓

新開板機

諒吉壽板機向開設蘇閶門內舒巷弄分機吳趨坊擺渡口鼎昌舊機隔壁第二家坐西朝東門面乾吉字號自運婺源老山獨幅圓心壽板發客 乙

廠衣會水雷備用之物
拿殿弗而脫機器砲

今本行在中國專門經理發賣水雷及水雷備用之物及機器砲與向來經理機器人無異此佈 黃浦灘工部花園對門規矩堂內電氣機造者 施立盟告白 甲

中國用熟皮韃店賜鑒

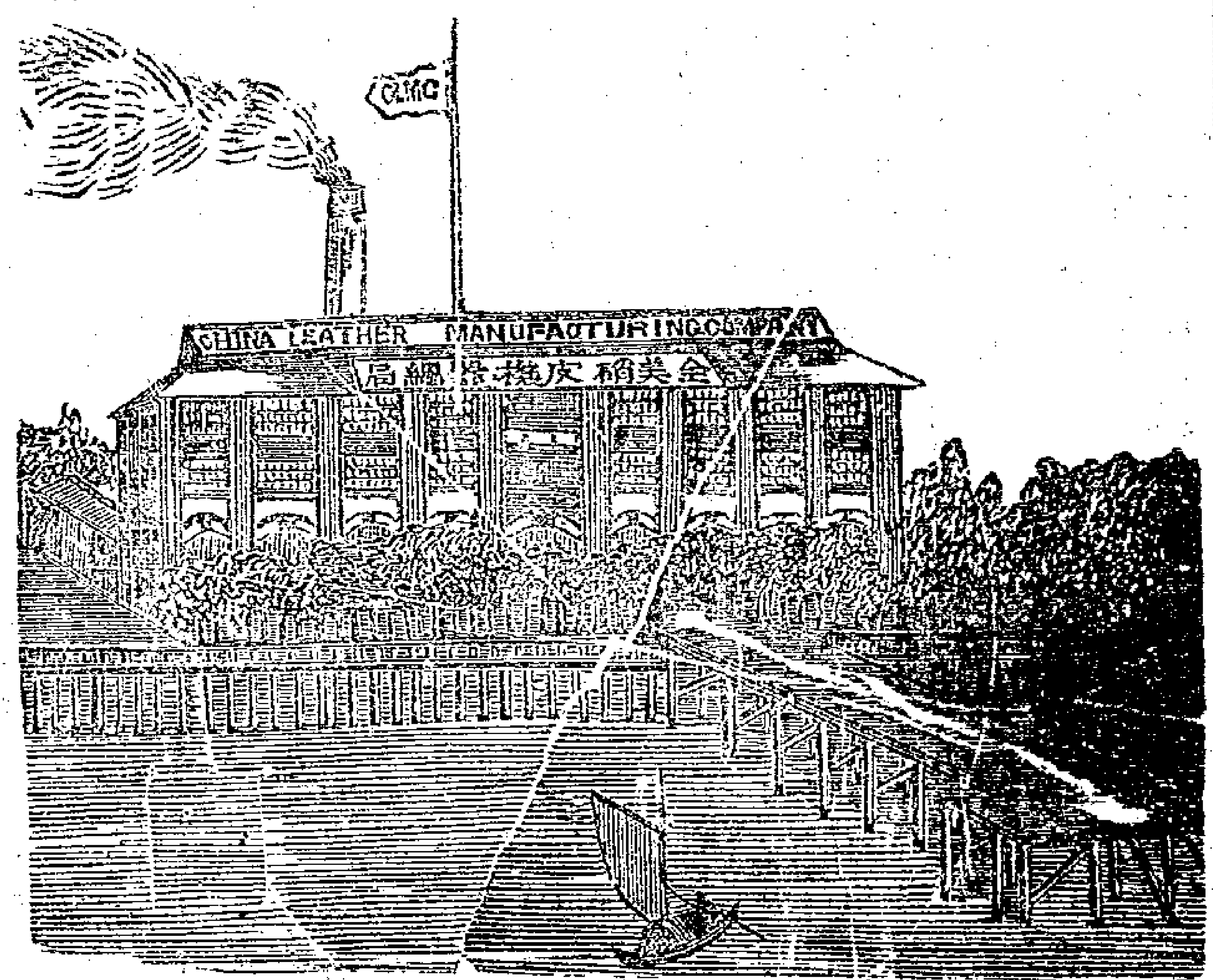

本全美商皮機器總局今有自己製造頂高外國之皮其皮與中國所製之假相同而其貨堅牢于中國可爲買客極好之物如欲取樣亦可買者或僅一斤亦可隨意本局設在浦東棧房則在上海九江路卽二馬路十九號門牌欲存貨如有人經手賣買至一担者則可打九扣也此啓 甲 全美商皮機器總局告白

招客提貨

啓者上海怡豐隆號於己卯年五月初一日由漢廣輪船裝津貨板四副又於五月十二日由新南陞輪船裝津重六十一根先後兩提單滙到在津本行銀一百七十八兩二錢五分三厘又新南陞客位洋八十元均向李萬順號收妥換取提單起貨詎該貨至津徐於八月十三日起去壽板一副之外其餘存貯已逾一年未來出貨茲特告白本日起再限三個月倘不到付銀出貨定將該貨在津發售除還本行上兩項並加棧租外卽行多還短補特此預聞以免後論 甲 光緒六年五月十一日上海怡和洋行謹啓

格外減價

虹口寧波馬頭有棧房念四爐內十二幢可以改做棧房欲統召租或有願統包者請至東棋盤街撫昌經租賬房面議 乙

上洋大藥房告白

啓者本藥房創設日久常有各款上品藥料丸散膏丹發售兼有各等製煉藥材器具頂上好花露水各歟香水影相藥水器皿電鍍金銀藥水器皿時樣什物亦常有香港屈臣氏大藥房精製馳名戒烟精粉補氣補血丸追風膏藥生髮香水肥兒疳積餅並各項膏丹丸散藥油藥水藥冰隨買不能盡錄諸尊光顧細認招牌庶不致悞 鋪在第二十四號南京路開張 西 上洋屈臣大藥房謹識

軍械機器出售

啓者本行向在上海代購外洋軍械機器凡各種新巧鎗砲彈藥以及開河掘井取鐵挖煤織呢成布等項歷經各局委辦甚夥利用歲宜貨質堅倘無美不備倘蒙 貴官紳賜顧卽新至本行面議價目尤爲公道此佈 甲 泰來洋行啓

病人有益
病弱轉成康健
不復吸鴉片
不再有疼痛
中國男女老幼皆可醫

最高最有力之戒淨烟癮散中國人俱說最佳止喜用此種藥散者有千人可証每六十包一元
戒淨烟精粉貧富人皆可一律戒淨好善者常購此以分送本藥房照本發賣每年以數千計每包一角
4716此藥水可醫骨痛脚腫楊梅毒瘡各瘡皆有靈效可使血清此種寶藥服者無不誇獎每瓶及另藥丸一元二角五分
發司夫對晤今年新創之靈藥男女可使康健於生子大有效驗查有許多男女心中欲生男子而無力不能如意只有此發司夫對晤可以奏效胃納又可加大力氣亦可加大凡欲晩於衰色而身子柔弱者急服此藥可與再造之八一律每瓶一元至二元
補頭髮之藥如頭髮已白一二禮拜卽可復原黑色亦佳每瓶一元
養頭髮之藥名尤豈司馬者用之可長新髮卽舊髮亦可不落每瓶五角至一元
並有各種藥可醫痔瘡牙痛白濁寒疾眼病咳嗽腹中生蟲身子軟弱諸藥皆有各種藥包上俱載有用藥之法
以上諸藥皆在英租界黃浦灘洋涇浜口第一號房屋大英藥房係上海最大之藥房取價最賤辨性最良無出其右諸君賜顧者請認明本藥房牌子不悞若在遠處由局寄銀來滬當卽發藥若欲躉賣代售可扣還扣與信面可審上海英租界黃浦灘第一號門牌大英醫院便是天津亦有本藥洋行寄兌

上海大英醫院告白 甲

呂宋票

今有英八九月分票出售每張洋六元半張亦可外埠來信當復不遲賜顧者速來購取爲盼 四馬路東首復泰洋行帳房啓 乙

呂宋國春票

今有英八月票出售每張洋六元半張三元分售十條亦可得彩照派 賜顧者請到棋盤街北首慶元洋貨鋪隔壁便是 永吉洋行告白 乙

天下奇異之事
人人俱有好新聞
赫爾曼博士馳名毒蟲鼠

此藥能滅雞鴨身上老鼠螞蟻臭蟲蟑螂蚤草上蟲猫犬羊身上蝨克牛身上蟲他種劇之毒藥皆不能及此藥能攻加非茶樹上之蟲用之甚效卽茶葉樹亦可用之 發賣每一包價洋三角每四包價一元 此藥粉可保毫無臭氣無論天氣如何皆可不壞隨便何處皆可散之猫狗俱不食所以一無危險每包上注明用法製造廠在英國倫敦佛羅路赫爾曼博士爵此藥後於一千八百六十六年在新金山威要里耶會中賽得獎牌並有誇獎之信甚多 今轉託上海南京路科發藥房謹啓 甲

新增乾坤戒烟丸後嗣丹

新刊戒烟書分送詳述受癮之害吸烟日久以致臟腑虧毒每逢戒烟藥都用土皮灰膏誤入非淺惟本局誠採金不換草外加補藥修合乾坤戒烟丸立除大癮能療百病飲食加增所有烟毒從便代出永不發癮眞益世良方每料二元又接嗣丹補先後天虧損色慾過度精關不固夢遺滑精氣婦女天癸不調赤白帶子宮虛冷男婦犯此症絕嗣可嘆此丹立起痿固精種子仙品藥性溫和寒熱之體皆可常服自然壽元回春每料五元 耳聾復聰丹兩元半 大造膏化痰順氣 狐臭轉香丹各一元 艶容膏退雀痣風斑禿髮散復生光彩各半元 犀珠丹治霉梅毒淋立止痛消腫賜顧者由信局致上洋石路中同慶里口廣濟局不悞 乙

新到妙藥

本藥房今有新到安神養血妙藥如經營過勞神魂不定以致夜不安寢如服此藥則能高枕安睡更兼開胃又有百補鐵酒此酒非但補而有益兼治百體內損化生新血如四肢乏力精神耗散夢遺等情若服此藥無不見效每瓶各計洋一元特此佈知

上洋大馬路科發藥房啓 甲

包戒洋烟斷癮藥

今有新到外國包戒洋烟藥粉每服英洋一元買藥粉六十包如烟癮一錢大每日服藥一包半三日後減半以後逐日減服減盡自能斷癮倘癮大者照上遞加服藥時用熱水亦可本藥房開設上洋大馬路東首已經多年今所售各藥皆係自運名山佳品公道濟世只此一家並無分出近有無恥之人假冒本行招牌將次藥銷售以魚目混珠服之無益兼損 諸公欲購凡士商賜顧者須至本行認明本行招牌庶不致悞特此佈聞 甲

上海大馬路老德記藥房告白

平安火油出售

本行新購辦機器藥製火油比中國豆蔴油光彩尤亮不拘玻璃洋燈及常用油燈銅錫器皆可使用倘以燈心爲搶價廉油好永無火患賜顧者不拘箱數多寡即至二洋涇橋興隆洋行面議發兌或至浦東爛泥渡興隆東棧定辦亦可近有假冒甚多用者須認明本號招牌庶不至誤

興隆洋行 甲

招客押款

啓者如有房產地基欲作押款者其息格外公道請至高易洋房面議可也此佈 乙

多給保險公司

本銀六十萬兩

本局蒙經手多給保險公司經理人三菱公司之命代爲保東洋船內各貨保險價照市面賠償各損失按照英國之規矩章程 甲

三菱公司內里士告白

北英貿易火險公司

茲本行在上海經理北英公司保火險事務計資本銀八百萬兩倘蒙中外客商有貨物及中國房屋欲保者所請至本行面商其保費價目格外相宜特此佈聞

光緒六年四月 旗昌主人白 甲

樂賽得洋行分售呂宋票

英八月分票出售每票六元半票三元分售每條收洋六角全票頭彩一萬八千元二彩六千元分買每條十分之一得彩餘彩仿帖載明外埠帶買交局寄棋盤街本行購取無悞 乙

呂宋大小票

英八月份票出售每張洋六員半張亦可並彩票每號錢六十文兩號起碼仍照呂宋對號單得彩票後載明欲憑者請至法寶西大馬路永安街口購取遠處可由局即寄無悞

上洋拿倫洋行啓 乙

呂宋票

啓者今有英八月份票出售每張計洋六元分買半票亦可如欲買者請來購取可也寧波在江北岸漢口在寶和洋行對門和順洋行發售此佈 甲

上海和順洋行啓

呂宋票呂宋烟

現售英八九月呂宋票每張洋六元分售半張亦可並有各款呂宋烟價極相宜遠方皆可寄購 乙

棋盤街廣惠和啓

現存機器發賣

碾機器一座

切造螺絲床一座大七寸半床長八尺

又一座大八寸半床長十二尺

又二座大九寸二五床長十五尺

又一座大九寸二五床長十六尺

又一座大十寸床長十六尺

盤鐵板洞剪鐵板機器一座

凡各樣機器兵器軍火等物本行皆可議價代辦

新泰興洋行末士羣 立生告白 甲

新設保險公司歸和

三分之一

新設保險公司所有中國貴客貨物銀兩等項往來概可保險本行在中國貿易多年甚爲妥當如有賜顧者其價格外便宜即將其價銀現扣三分之一今將各埠頭開設計香港省城上海天津烟臺牛莊漢口九江鎮江一切等處倘有貴客賜顧請至本行面議特此佈聞

同治十三年六月吉日

太古洋行謹啓 甲

寄售秘製止痛藥水

啓者本行現有大美國百里得來司醫生寄售秘製止痛藥水無論內外症應用如神立時見效內症如夏日發痧腹瀉瘧疾傷寒筋骨疼痛等外症如湯火刀傷毒瘡蛇蟲咬刺等並皆奏效此藥在世上行用已五十年試過者靡不稱讚價又公道藥瓶外有中國字包紙治病者更可一目瞭然或買一瓶或買一箱均可隨便也 甲

上洋五馬路晋隆洋行啓

機器軍械出售

啓者本行在滬專辦軍械歷有年矣屢蒙各省各局委辦一切貨價無不相宜近來英國製造之法較前更屬精巧今有新式鋼鐵大砲來福洋鎗大小銅帽粗細火藥挖河機器大小各種俱全倘有貴官紳應需各種各式新請至小行襯樣面議價目格外公道特此佈聞

同治十三年六月 日

地亞士行啓 甲

往長江客位價目

搭客每位上海至

鎮江一元二角

南京一元六角

蕪湖二元七角

大通三元二角

安慶三元七角

九江四元六角

武穴四元九角

漢口洋五元

上海招商局 太古行仝啓 甲

呂宋大小票

英八月份票出售每張洋六元半張亦可並綢緞彩票每號足錢一百念文如買十號收洋一元頭彩得洋三百六十元二彩得洋一百念元其餘票上註明如不取貨九扣兌現外埠欲購由局即寄無悞

上洋棋盤街中市哈利生洋行啓 甲

六月初九日茶市行情列左

天祥行福春[illegible]末一百十五箱十一兩

五香蔬[illegible]末二百九十五箱十一兩五

華魁[illegible]平水一百五十六箱卅一兩五

品香[illegible]平水三百另八箱卅一兩五〇

泰和行谷芽[illegible]劉六百二十二箱十五

兩二五魁芽[illegible]寗四百另一箱十九兩

奇葆[illegible]崇四百箱廿二兩〇厚德行福

蘭[illegible]寗一百七十八箱十七兩五惠芽

[illegible]甯二百五十八箱十九兩五〇祥泰

行裕生[illegible]舟四百另三箱廿一兩七五

德記[illegible]舟二百五十三箱廿一兩七五

永大[illegible]舟四百四十八箱廿一兩七五

○協隆行聚大[illegible]舟三百三十箱廿五

兩雲腋[illegible]平水五百另八箱廿五兩五

和元[illegible]平水一百九十五箱卅一兩惇

裕[illegible]平水九十六箱廿九兩二五惇裕

[illegible]三百四十箱廿九兩二五瑞春[illegible]平

水九十八箱廿九兩二五瑞春[illegible]三百

五十六箱廿九兩二五〇豐泰行和美

[illegible]祁二百二十四箱廿一兩五瑞昌[illegible]

舟四百五十二箱廿四兩瑞安[illegible]平水

二百二十四箱廿兩群玉[illegible]平水二百

十三箱十八兩五又劉[illegible]平水五百八

十六箱十八兩

鐙船修理示諭

稅務營造處總營造司韓 爲通行曉諭事照得本總營造司前奉 總稅務司赫 憲劄行以沿海沿江建造鐙塔浮樁等事或係創設或宜改移或有增添或須裁撤營造既有變更務即隨時彰明出示通曉各處俾得行江海船隻周知偏喻等因茲本總營造司查江海關稅務司所屬界內長江口九段地方所設鐙船現擬移修改泊合將其情形度勢開列於左

計開

一長江口九段地方向設之鐙船現欲暫移修擱擬將大沽鐙船代泊原處

一該大沽鐙船上用透鐙白光常明鐙鐙火距水面二丈能照三十里

一該鐙船身係紅色兩傍以白色書有洋文[illegible]大沽字樣桅上置有黑色藍球一個徑六尺八寸

一該鐙船於下霧時每一分鐘時鳴鑼一次

一九段地方原設鐙船自修理後收泊於水道之北即在水深三拓之處

一九段鐙塔爲南六十七度西相距約八里

一凡船由海駛至相距九段改泊鐙船計十二里之內觀鐙船爲北三十七度三十分西之處不宜向東駛行以免干沙東南沙淺之患

爲此合即遵行出示通曉各處船隻其務宜留心記以免疎虞勿忘勿忽切切特示 甲

光緒六年六月初三日 第一百二十號示

六月初十日各錢洋行情列左

英洋 七錢二分九釐二五

本洋 七錢三分三釐

銀拆 一錢二分

洋拆 一角

洋找頭 七錢三分

錢找頭 一千零五十文

貼新 一元

卡錢 一百五十千文

衣牌 一千一百二十文

六月初十日各匯銀票行情列左

銀行現銀票五先令二辨士零五

六个月期票五先令二辨士八七五

商人票六个月期五先令三辨士零五

六月初十日進口船禮拜五

惇信 輪船 由寧波 太古公司

順和 又 由牛庄 怡和行

江平 又 由長江 招商局

發財 又 由長江 麥邊行

十一日出口船禮拜六

蕪湖輪船 晚往長江 太古公司

海晏 又往燕台天津牛庄 招商局

江天 又下午往寧波普陀 招商局

發財 又 往鎮江 麥邊行

鎮江 又 晚往香港省城 禪臣啓

十三日出口船禮拜一

華利輪船日往長江漢口等 麥邊行

順和 又晚往香港省城 怡和啓

惇信 又三點半鐘往寧波 太古公司

十四日出口船禮拜二

天厘些士 輪船往福州 老太古

十六日出口船禮拜四

托局唛晉輪船 上午十點鐘往東洋美國等處 三菱公司